

ДУБЛИКАТ

Филиал ГУП ВО

Воронежское областное управление технической инвентаризации
«ВОРОНЕЖОБЛТЕХИНВЕНТАРИЗАЦИЯ»

Бюро технической инвентаризации Подгоренского района Воронежской области

Область, республика, край	Воронежская
Район	Подгоренский район
Город (др. поселение)	Сагуновское с/п
Район города	

ТЕХНИЧЕСКИЙ ПАСПОРТ

сооружения

(вид недвижимого имущества)

на объект:

Автозаправочная станция № 139

(наименование здания, строения)

Лит. А,Г1,Г2,И

Адрес (местоположение): установлено относительно ориентира Воронежская область,
Подгоренский район, юго-западная часть кадастрового квартала
36:24:7900005, расположенного в границах участка

Инвентарный номер	164/42-05-53						
Кадастровый номер	А	Б	В	Г	Д	Е	

Паспорт составлен по состоянию на

27 февраля 2010 года

(указывается дата обследования объекта учета)

БЮРО ТЕХНИЧЕСКОЙ ИНВЕНТАРИЗАЦИИ
ПОДГОРЕНСКОГО РАЙОНА ВОРОНЕЖСКОЙ ОБЛАСТИ
ФИЛИАЛ АДМИНИСТРАЦИИ ИМУЩЕСТВА
«ВОРОНЕЖОБЛТЕХИНВЕНТАРИЗАЦИЯ»

I. Сведения о принадлежности

[illegible]

БЮРО ТЕХНИЧЕСКОЙ КОНСЕРВАТИЗАЦИИ
ПОДГОРЕНСКОГО РАЙОНА ВОЛГОГРАДСКОЙ ОБЛАСТИ -
ФИЛИАЛ ФЕДЕРАЛЬНОГО АГЕНТСТВА
"ВОПРОСЫ БЕЗОПАСНОСТИ РОССИИ"



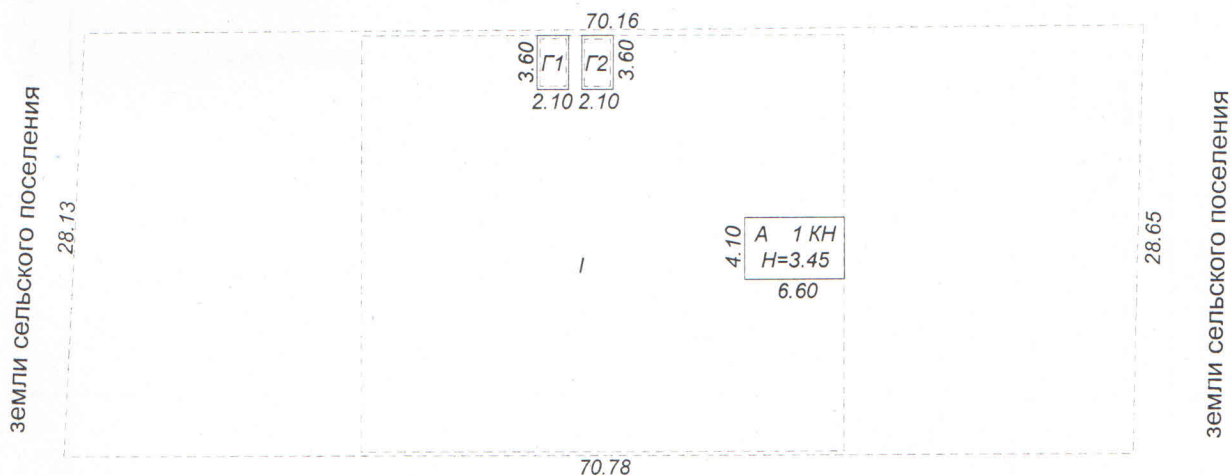

земли сельского поселения

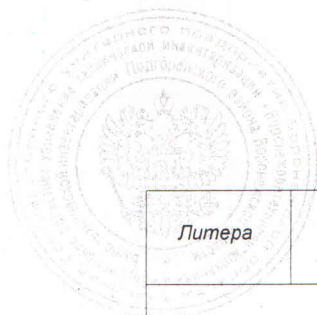

земли сельского поселения

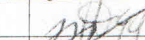

БЮРО ТЕХНИЧЕСКОЙ ИНВЕНТАРИЗАЦИИ
ПОДГОРЕНСКОГО РАЙОНА ВОРОНЕЖСКОЙ ОБЛАСТИ –
ФИЛИАЛ ФЕДЕРАЛЬНОГО АГЕНТСТВА
"ВОРОНЕЖОБЛТЕХИНВЕНТАРИЗАЦИЯ"

Литера	Филиал ГУП ВО "Воронежоблтехинвентаризация" БТИ Подгоренского района Воронежской области		Инв. № 164/42-05-53
План земельного участка Адрес (местоположение): установлено относительно ориентира Воронежская область Подгоренский район, юго-западная часть кадастрового квартала 36:24:7900005, расположенного в границах участка			М 1: 500
Дата		Фамилия, инициалы	Подпись
27.02.2010	Исполнитель	Е.С. Зубкова	
27.02.2010	Проверил	А.Г. Дудин	
27.02.2010	Директор	А.П. Линник	

II. Экспликация земельного участка (в кв.м.)

Литера	Площадь участка				Незастроенная площадь									
	по документам	по факт. пользованию	в том числе		твердые покрытия			площадки (оборудованные)		грунт	под зелеными насаждениями			
			застроенная	не застроенная	проезда	трогуара	прочие	детские	спортивные		придомовый сквер	газон с деревьями	газоны, цветники, клумбы	плодовый сад
1	2	3	4	5	6	7	8	9	10	11	12	13	14	15
А, Г1, Г2, I	2000	2000	42,3	1957,7	852,9					1104,8				

III. Описание зданий и сооружений

Дата записи	Литера по плану	Наименование	По наружному обмеру			Характеристика конструктивных элементов				
			длина, м	ширина, м	площадь, кв.м.	фундамент	стены	перекрытия	крыша	полы
1	2	3	4	5	6	7	8	9	10	11
27.02.2010г	А	Основное строение	6,60	4,10	27,1	кирпичный ленточный	кирпичные	ж/б плиты	мягкая кровля	бетонные, линолеум
	Г1	резервуар для светлых продуктов	3,60	2,10	7,6	бетонная опора под резервуар	резервуар металлический V=9 м3			
	Г2	резервуар для светлых продуктов	3,60	2,10	7,6	бетонная опора под резервуар	резервуар металлический V=9 м3			
	I	заощение			852,9	асфальтовое покрытие				

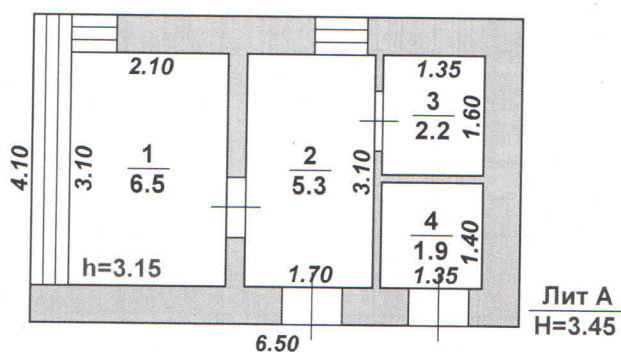

БЮРО ТЕХНИЧЕСКОЙ РЕГИСТРАЦИИ
ПОДГОРЕНСКОГО РАЙОНА ВОРОНЕЖСКОЙ ОБЛАСТИ –
ОТДЕЛ ТЕХНИЧЕСКОГО РЕГЛАМЕНТА
"ВОРОНЕЖОБЛТЕХИНВЕНТАРИЗАЦИЯ"

Литера А,Г1,Г2,1	Филиал ГУП ВО "Воронежоблтехинвентаризация" БТИ Подгоренского района Воронежской области		Инв. № 164/42-05-53
Позтажный план здания (сооружения) Адрес (местоположение): установлено относительно ориентира Воронежская область, Подгоренский район, юго-западная часть кадастрового квартала 36:24:7900005, расположенного в границах участка			М 1: 100
Дата		Фамилия, инициалы	Подпись
27.02.2010	Исполнитель	Е.С. Зубкова	<i>подпись</i>
27.02.2010	Проверил	А.Г. Дудин	<i>подпись</i>
27.02.2010	Директор	А.П. Линник	<i>подпись</i>

к поэтажному плану объекта, расположенного по адресу (местоположение):
установлено относительно ориентира Воронежская область, Подгоренский район, юго-западная часть кадастрового квартала 36:24:7900005, расположенного в границах участка

IV. Назначение, техническое состояние и стоимость зданий и сооружений

Дата записи	Литера	Наименование строений и сооружений	Физический износ (%)	Действительная инвентаризационная стоимость в ценах 2010г. (руб)	Год постройки
1	2	3	4	5	6
27.02.2010г	A	Основное строение	9	50 567	1988
	Г1	Резервуар для светлых продуктов	10	172 267	1988
	Г2	Резервуар для светлых продуктов	10	172 267	1988
	I	Замощение	40	32 651	1988
ВСЕГО				427 752	

Полная балансовая стоимость

Остаточная балансовая стоимость (с учетом износа)

Действительная инвентаризационная стоимость в ценах 2010г.

427 752р.

V. Перечень прилагаемых документов:

№ п/п	Наименование документа	Масштаб	Количество листов	Примечание
1	2	3	4	5
1	Технический паспорт здания (строения)		4	
2	Ситуационный план	1:500	1	
3	Позтажный план здания	1:100	1	
4	Экспликация к позтажному плану здания		1	

27.02.2010г.

Исполнил

Подпись

Е.С. Зубкова

28.02.2010г.

Проверил

Подпись

А.Г. Дудин

28.02.2010г.

Директор

Подпись

А.П. Линник

Дубликат выдан БТИ Подгоренского района
Директор БТИ:



« »

2021 г.

/Т.Г. Николенко/

